LEGGETT IMMOBILIER INTERNATIONAL

www.leggett-immo.com

Ref: A05944

Prix: 469 900 EUR

honoraires charge vendeur

Arborescence ANGERS

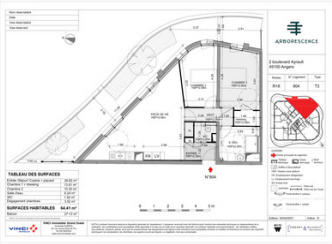

INFORMATION

Ville:	Angers
Département:	Maine-et-Loire
Ch:	2
SdB:	1
Surface:	64 m2
Exterieur:	27 m2

RÉSUMÉ

ARBORESCENCE -T3- Livraison 4T 2023

DPE

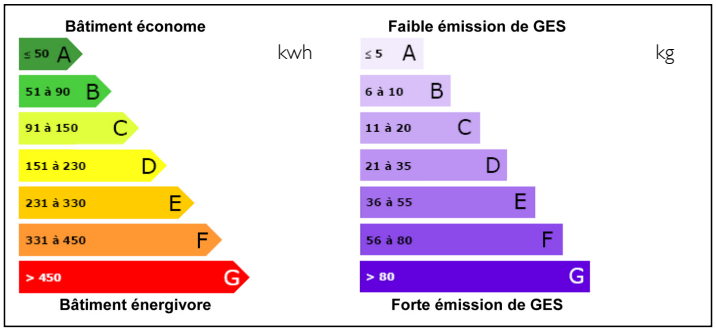

NB. Les prix cités font référence à des transactions en euros. Les fluctuations des taux de change ne sont pas de la responsabilité de l'agence ou de ceux qui la représentent. L'agence et ses représentants ne sont pas autorisés à faire ou donner des garanties relatives à la propriété. Ces indications ne font pas partie d'une offre ou d'un contrat et ne doivent pas être considérées comme des déclarations ou des représentations de faits, mais comme une représentation générale de la propriété. Toutes les superficies, les mesures ou les distances sont approximatives. Les textes, photographies et plans sont seulement donnés à titre indicatif et ne sont pas nécessairement complets. Leggett n'a pas testé tous les services, équipements ou installations et ne peut donc pas en garantir les spécificités.

Les informations pour les achats hors-plan sont donnés à titre indicatif seulement. La finition de la propriété peut varier. Les acheteurs sont invités à engager un spécialiste pour vérifier les plans et les spécifications énoncées dans leur contrat d'achat avec le promoteur.

FR: 08 00 900 324 ou 0033 (0)553 566 254 FAX: 0033 (0)553 566 257

Leggett Immobilier 42 Route de Ribérac 24340 La Rochebeaucourt France Tel: 08 00 900 324 Email: contact@leggett.fr

DESCRIPTION

Situé au cœur d'Angers, en bord de Maine, ARBORESCENCE est un programme intergénérationnel qui rassemble une Résidence Séniors Services, un espace de co-working, une crèche et un roof-top. Son architecture moderne et audacieuse, son jardin partagé et ses vues imprenables sur la Maine et le centre historique d'Angers avec notamment sa cathédrale en font un bien unique, symbiose parfaite entre dynamisme et sérénité …

Avec un choix d'appartements de grand standing, du 1 au 5 pièces aux prestations haut de gamme, en étages élevés (du 6ème au 11ème étage), votre nouveau logement n'attend plus que vous !

Les informations sur les risques auxquels ce bien est exposé sont disponibles sur le site Géorisques : https://www.georisques.gouv.fr

NOTES